P032,VAR2=B3

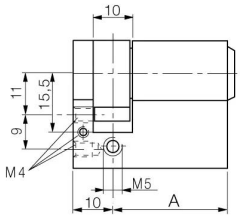

Description du produit

- 5 goupilles
- Cylindre avec stator en laiton
- Finition de surface standard nickelé mat (OF=MV)
- Longueur de cylindre A (L=30) - d'autres longueurs sont disponibles
- Tête de cylindre carré avec guidage de clé renforcé
- Garniture en métal fritté résistant à la torsion et à la cassure
- Goupilles en bronze spécial résistant à l'usure
- Clé en maillechort

Portée de la livraison

- 1 demi-cylindre profilé
- 3 clés en laiton nickelé (2 pour batteuses et cadenas)
- 1 vis de fixation M5 x 85 mm

ASSA ABLOY (Schweiz) AG
Untere Schwandenstrasse 22
8805 Richterswill
Tel. + 41 44/787 34 34
www.assaabloy.ch